



Fundación Colegio Médico
de Pontevedra

CURSO SOPORTE VITAL AVANZADO CARDIO-TRAUMA (SVA C-T) PROGRAMA-FASE PRESENCIAL

PRIMERA JORNADA: Vigo, 23 de noviembre de 2021

Teórica 09:00 - 9:30 h.	PRESENTACIÓN, EXAMEN TEÓRICO INICIAL
Teórica 9:30 – 10:00 h.	SOPORTE VITAL BÁSICO
Taller 10:00 - 10:30 h.	PRÁCTICAS DE SOPORTE VITAL BÁSICO/ VÍA AÉREA
10:30 - 11:30 h.	PRÁCTICAS DE ARRITMIAS PERIPARADAS/VÍAS PERIFÉRICAS
12:00-13:00 h.	PRÁCTICAS DE VÍA AÉREA/ SVB
Taller 13:00 – 14:00 h.	PRÁCTICA VÍAS PERIFÉRICAS/ ARRITMIAS
Taller 16:00 - 17:30 h.	PRÁCTICAS DE TRAUMA: RETIRADA CASCO, KENDRICK Y DECÚBITO IRREGULAR
Teórica 17:30 – 18:00 h.	ATENCIÓN INICIAL AL PACIENTE POLITRAUMATIZADO
Teórica 18:00 - 18:30 h.	TRAUMA TCE, TORACO-ABDOMINAL-EXTREMIDADES
18:30 - 18:45 h.	Descanso
Taller 19:00 – 21:00 h.	PRÁCTICA INTEGRADA CARDIO-TRAUMATOLÓGICO

SEGUNDA JORNADA: Vigo, 24 de noviembre de 2021

Teórica 9:00 - 9:30 h.	DUDAS Y REPASO
Teórica 9:30 - 10:00 h.	SEDACIÓN, ANALGESIA Y RELAJACIÓN NEUROMUSCULAR: SRI
Taller 10:00 - 12:00 h.	PRÁCTICA INTEGRADA EN TRAUMA /CARDIO
12:00 - 12:15 h.	Descanso
12:15 - 14:00 h.	REPASO GRUPOS A-B-C
16:00 - 16:30 h.	EXAMEN TEÓRICO
16:30 - 18:45 h.	PRÁCTICA INTEGRADA EN TRAUMA/CARDIO
18:45 - 19:00 h.	Descanso
19:00 - 21:00 h.	EXAMEN PRÁCTICO - ENCUESTA DE SATISFACCIÓN

Impartido por: Grupo de Urgencias de la Agamfec

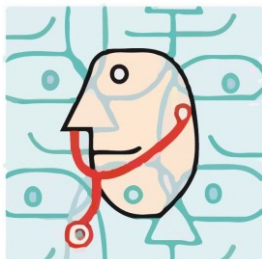

AGAMFEC
ASOCIACIÓN GALEGA DE MEDICINA
FAMILIAR E COMUNITARIA