

Método y Objetivos

La exploración ecográfica vascular y ecocardiográfica complementa la anamnesis, la exploración física y las pruebas complementarias básicas del Médico/a de AP, Urgencias, MI, etc. Y permite tomar decisiones en la urgencia o valorar la evolución de una patología cardíaca o vascular, estableciendo la prioridad y la derivación.

Actualmente la Ecografía cardíaca y vascular ya no están limitadas al Cardiólogo/a o al Vascular; el ecógrafo y el/la ecografista van “a donde el/la paciente se encuentra”.

El presente curso pretende proveer al médico/a de los conocimientos y las habilidades suficientes para diagnosticar las principales patologías Cardiovasculares:

¿Hay TVP ? ¿Hay Cardiomegalia? ¿Está Hipertrofiado el ventrículo izquierdo? ¿La función sistólica del paciente está deprimida? ¿Existe disfunción diastólica? ¿Hay anomalías en la contractilidad? ¿Tiene alguna de las valvulopatías más prevalentes? ¿Hay engrosamiento o Placas de la Íntima Carotídea? ¿Hay derrame pericárdico?

El dolor Torácico es una de las patologías abarcadas en este curso ecografico Cardio Vascular Torácico

En la consulta, en la urgencia, en la planta, en la carretera... no se pueden poner límites a la Ecografía.

En tiempos de crisis, invertir en técnicas baratas y resolutivas como la Ecografía, es mucho más rentable.

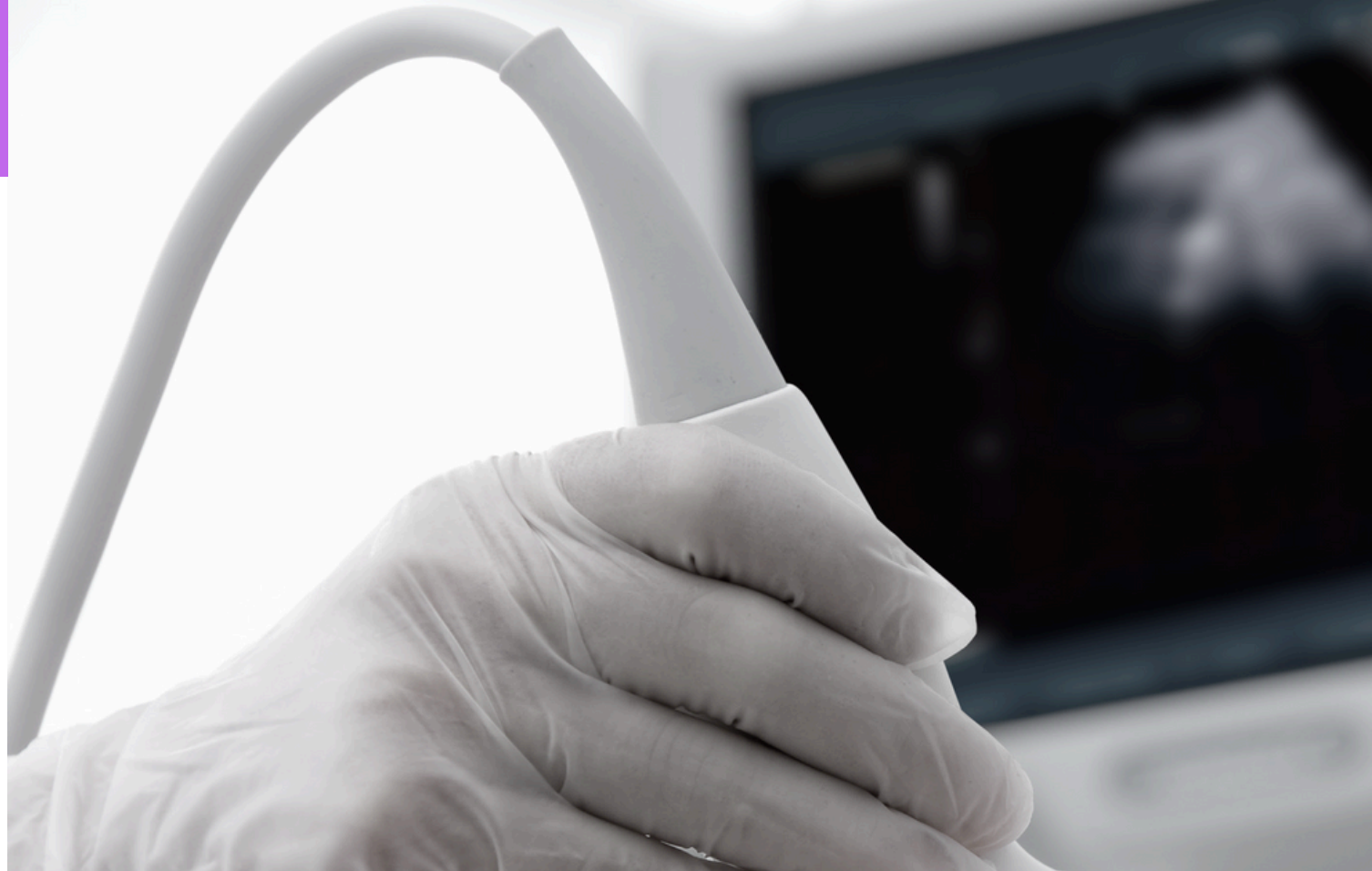

Fecha

28 y 29 de Enero de 2024

16:00h a 20:30h

Lugar: Vigo

(sede pendiente de confirmar)

Colabora

ECOGRAFÍA CARDIO-VASCULAR

CURSO DE INICIACIÓN

56,5 h Totales:

- 8h Presenciales

- 48,5h no Presenciales

Formación con Créditos de
Formación Continuada para MÉDICOS
(Residentes: Diploma sin créditos)

INSCRIPCIÓN

Tipo

Precio

Médico

€ 250

Residente

€ 200

Pago

TRANSFERENCIA <SANTANDER>

IBAN: ES22 0049 5230 9825 1735 0347

Contacto

info@ecografia.eu

Logística: Fijo 988 601 221

Móvil 606 174 572 / 686 177 177

**MÁS CURSOS Y FORMACIÓN EN
WWW.ECOGRAFIA.EU**

Información

Si el curso se cambia de fecha el alumno tiene derecho a reserva de plaza de ese mismo curso (sin devolución del importe del curso) y si se anula tendrá derecho a reservar su inscripción para otro curso similar o solicitar devolución del importe. La organización no asumirá otros gastos ocasionados. De conformidad de la Ley Orgánica 15/1999 de Protección de Datos de Carácter Personal, mediante la cumplimento de este boletín, usted consiente de modo expreso la incorporación y el tratamiento de sus datos en el fichero automatizado de SIEC, con la finalidad de enviarle comunicaciones que puedan ser de su interés y envío a colaboradores para la realización de este curso. Podrá ejecutar los derechos de acceso, rectificación y oposición dirigiendo una solicitud a bajas@ecografia.eu

INICIO PARTE ONLINE: 28 de NOVIEMBRE de 2024

Estudio material formativo en Web

PARTE PRESENCIAL 28 y 29 de ENERO de 2025

1º DÍA (Martes 28 de Enero de 2025)

16:00h - 16:45h - Presentación del Curso. Principios Físicos

16:45h - 18:30h - Ecocardiografía Normal:

- Anatomía Cardíaca, Proyecciones ecocardiográficas básicas. Ventanas y planos de corte.
- Sistemática de la exploración.
- Medidas básicas, Doppler cardíaco.

18:30h - 19:00h - Descanso

19:00h - 20:30h - Ecocardiografía Patológica:

- Disfunción sistólica. Valvulopatías. Cardiopatía Isquémica.
- Derrame Pericárdico

2º DÍA (Miércoles 29 de Enero de 2025)

16:30h - 16:15h - Web y Campus Online Ecografía Cardiovascular:

Videos, Manuales, Charlas, Galería, Casos Clínicos...

16:15h - 16:45h - Ecografía Clínica: Protocolo FATE

16:45h - 17:15h - Ecografía Vasculatura Normal y Patológica:

- Proyecciones de ecografía vascular
- Trombosis Venosa Profunda.
- Aneurisma Aorta Abdominal

17:15h - 17:45h - Medida del Grosor Intima Media (GIM)

- Ateromatosis Carotídea

17:45h - 18:15h - Descanso

18:15h - 18:45h - Casos Clínicos Ecografía Cardio-Vascular

18:45h - 20:30h - Manejo del ecógrafo y Prácticas de Ecografía Cardio-Vascular (Con Modelos)

- Examen de Ecografía Cardio-Vascular
- Recogida de firmas y valoraciones

FIN PARTE PRESENCIAL - POSTERIORMENTE

Estudio material y casos clínicos en Web
y realización de test en Campus Online

FIN PARTE ONLINE: 28 de MARZO de 2025

PONENTES

1º PONENTE-DIRECTOR

Dr. Nabor Díaz Rodríguez

Miembro SIEC (Sociedad Internacional Ecografía Clínica)

2º PONENTE-MONITOR

Dr. Fernando Mayo Ferreira

Miembro SIEC (Sociedad Internacional Ecografía Clínica)

3º PONENTE-TUTOR

Dr. Narciso Barbancho Molina

Miembro SIEC (Sociedad Internacional Ecografía Clínica)

4º PONENTE-TUTOR

Dr. Fernando J. Treserras Tabuada

Miembro SIEC (Sociedad Internacional Ecografía Clínica)

BOLETÍN DE INSCRIPCIÓN

Nombre

Apellidos

Teléfono

Email

Documento de Identidad

Envíe los datos de la inscripción
y el justificante de pago a: **info@ecografia.eu**